

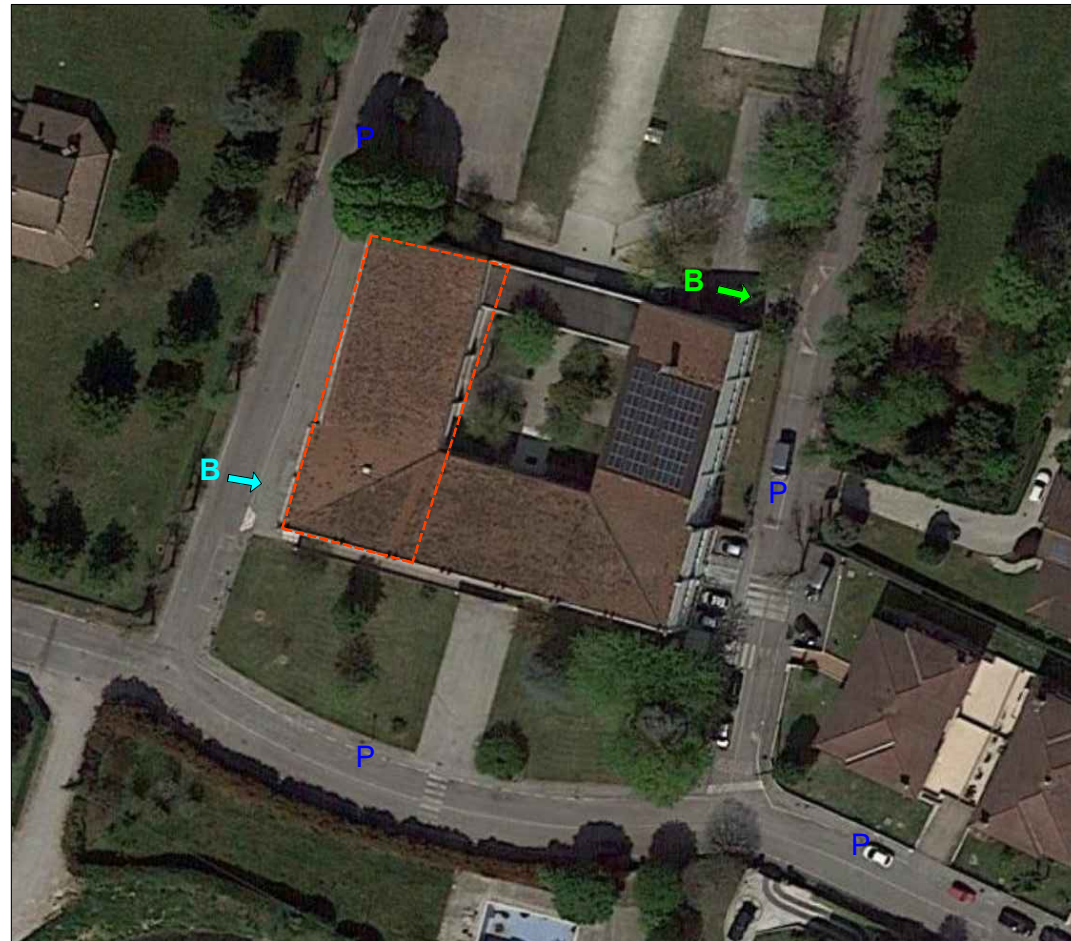

# COMUNE DI VILLA DEL CONTE

## SETTORE TECNICO

Servizio Lavori Pubblici e Manutenzioni



VISTA DI INSIEME DELL' EDIFICIO CHE OSPITA L'AREA CONCURSALE

PIANO OPERATIVO DI CUI AL PROTOCOLLO DI SVOLGIMENTO DEI CONCORSI PUBBLICI DI CUI ALL'ART. 1, COMMA 10, LETTERA Z) DEL D.P.C.M. 14 GENNAIO 2021.  
NOTA DIPARTIMENTO DELLA FUNZIONE PUBBLICA - UFFICIO PER I CONCORSI E IL RECLUTAMENTO - N. 0007293-P-03/02/2021.

LAYOUT FUNZIONALE DEGLI SPAZI e/o AREA CONCURSALE per le prove d'esame fissate per il 10 e 11 marzo 2021

DATA 02.03.2021

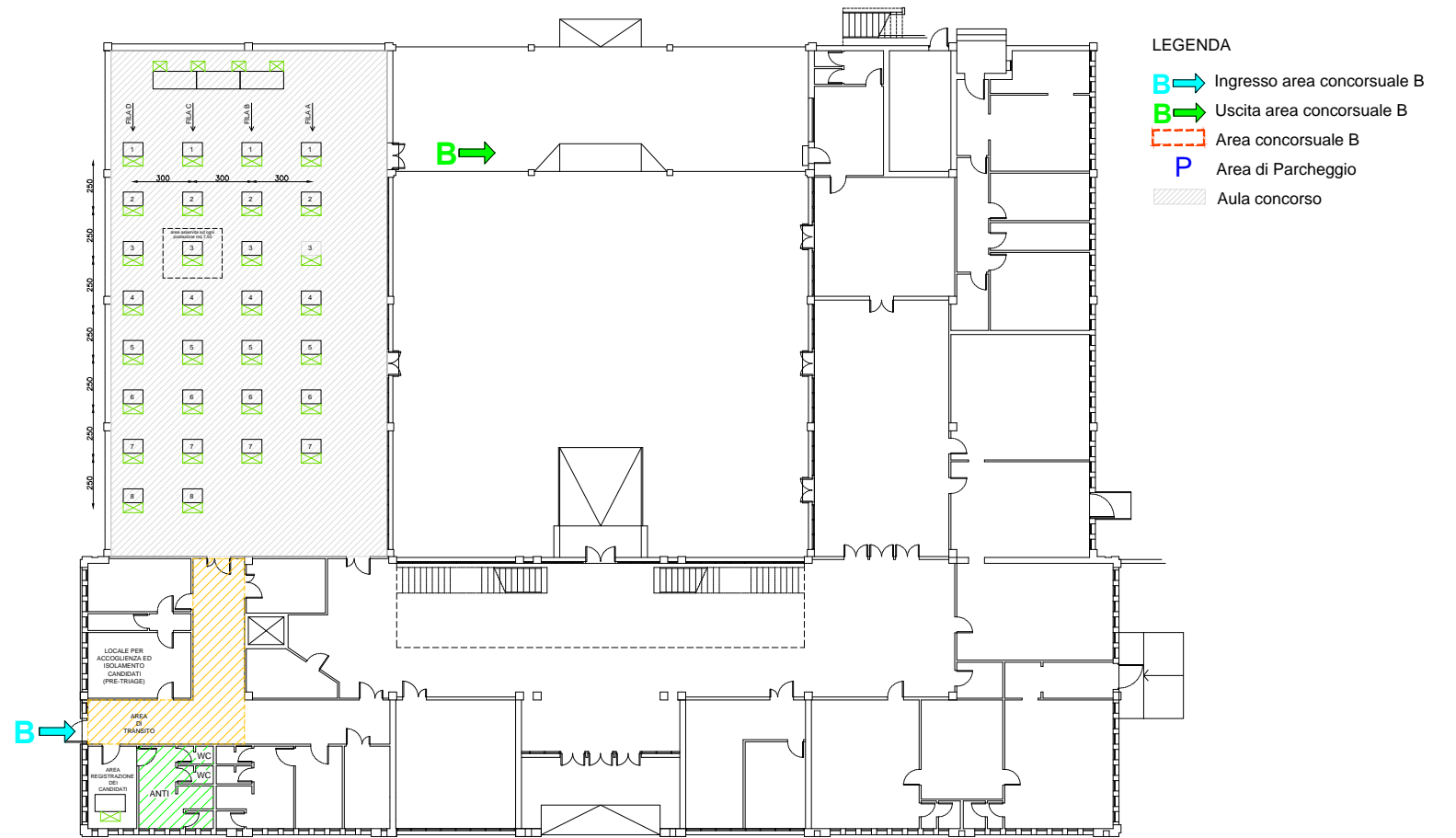

PLANIMETRIA AREA CONCURSALE B - PALESTRA SCUOLA MEDIA "DIEGO VALERI"

Il Responsabile del Settore Tecnico  
arch. Demetrio Zattarin