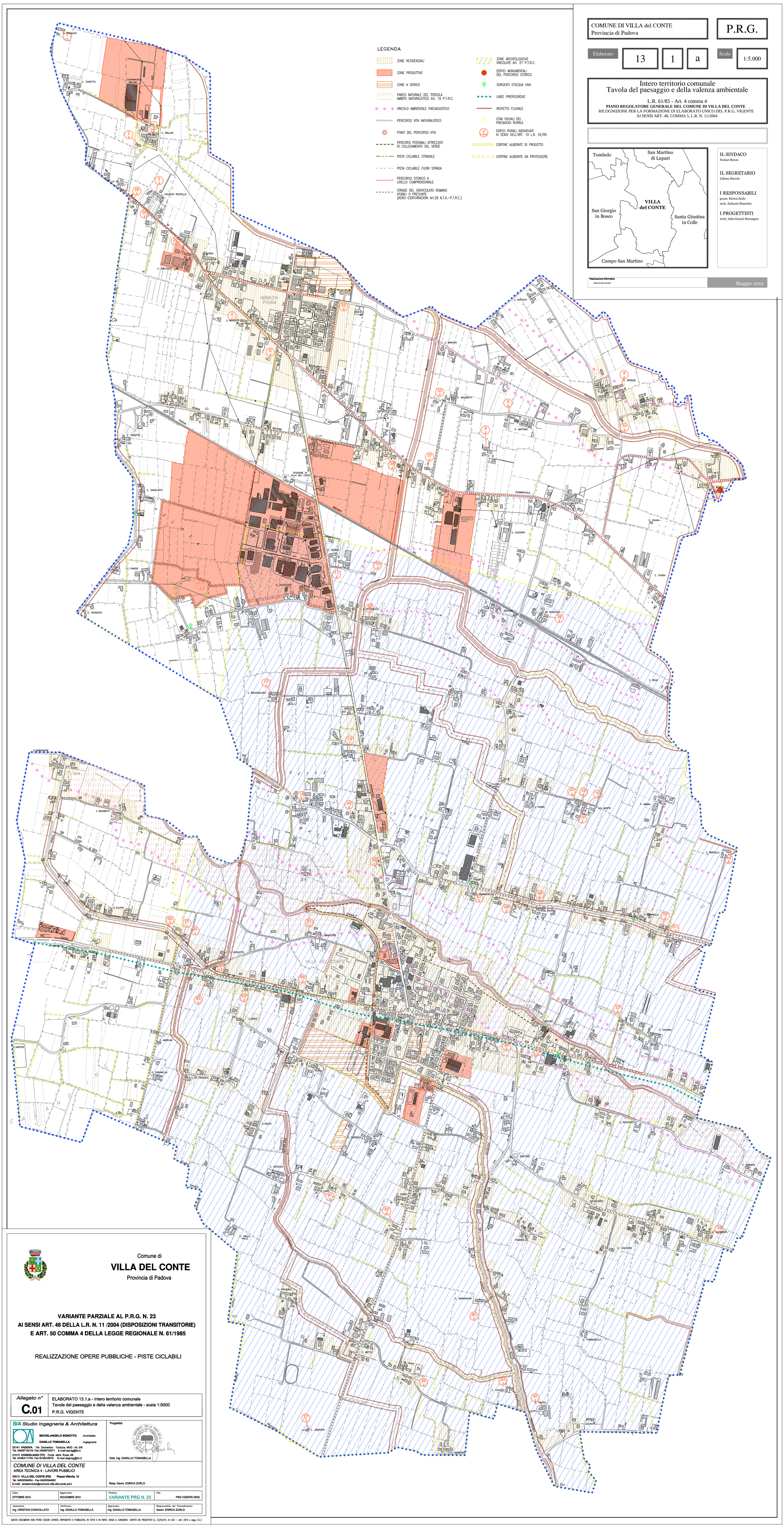


COMUNE DI VILLA del CONTE
Provincia di Padova

P.R.G.

Elaborato 13 1 a Scala 1:5.000

Intero territorio comunale
Tavola del paesaggio e della valenza ambientale

L.R. 61/85 - Art. 4 comma 4

PIANO REGOLATORE GENERALE DEL COMUNE DI VILLA DEL CONTE
RICOGNIZIONE PER LA FORMAZIONE DI ELABORATO UNICO DEL P.R.G. VIGENTE
AI SENSI ART. 48, COMMA 5, L.R. N. 11/2004

IL SINDACO
Nodari Renzo

IL SEGRETARIO
Liliana Mavolo

I RESPONSABILI
geom. Enrico Zurlo
arch. Zattarin Demetrio

I PROGETTISTI
Arch. Aldo Gianni Marangon

Realizzazione informatica:

Maggio 2012

Comune di
VILLA DEL CONTE
Provincia di Padova

VARIANTE PARZIALE AL P.R.G. N. 23
AI SENSI ART. 48 DELLA L.R. N. 11 /2004 (DISPOSIZIONI TRANSITORIE)
E ART. 50 COMMA 4 DELLA LEGGE REGIONALE N. 61/1985

REALIZZAZIONE OPERE PUBBLICHE - PISTE CICLABILI

Allegato n° **C.01**

ELABORATO 13.1.a - Intero territorio comunale
Tavola del paesaggio e della valenza ambientale - scala 1:5000
P.R.G. VIGENTE

SIA Studio Ingegneria & Architettura
MICHELANGELO BONOTTO — Architetto
DANIELLO TOMASELLA — Ingegnere
35141 PADOVA Via Gorizietto / Tursola, 49/G - tel. 59
35013 CITTADELLA (PD) Via Pelosa, 2 - tel.
31015 CONEGLIANO (TV) Corte delle Rose, 60
Tel. 0438/411745 Fax 0438/34678 E-mail siapro@tin.it

Progettisti:
Dott. Ing. DANIELLO TOMASELLA

COMUNE DI VILLA DEL CONTE
AREA TECNICA 4 - LAVORI PUBBLICI
35010 VILLA DEL CONTE (PD) Piazza Vittoria, 12
Tel. 049/9356854 - Fax 049/9356850
E-mail: areatecnica4@comune.villa-del-conte.pd.it

Resp. Geom. ENRICA ZURLO

Data	Aggiornato	Pratica	File
OTTOBRE 2014	NOVEMBRE 2014	VARIANTE PRG N. 23	PRG VIGENTE.DWG

Operatore	Verificato	Approvato	Responsabile del procedimento
Ing. CRISTIAN CONCOLLATO	Ing. DANILLO TOMASELLA	Ing. DANILLO TOMASELLA	Geom. ENRICA ZURLO

QUESTO DOCUMENTO NON PUO' ESSERE COPIATO, RIPRODOTTO O PUBBLICATO, IN TUTTO O IN PARTE, SENZA IL CONSENSO SCRITTO DEL PROGETTISTA (L. 22/04/41, N. 633 – art. 2575 e segg. C.C.)