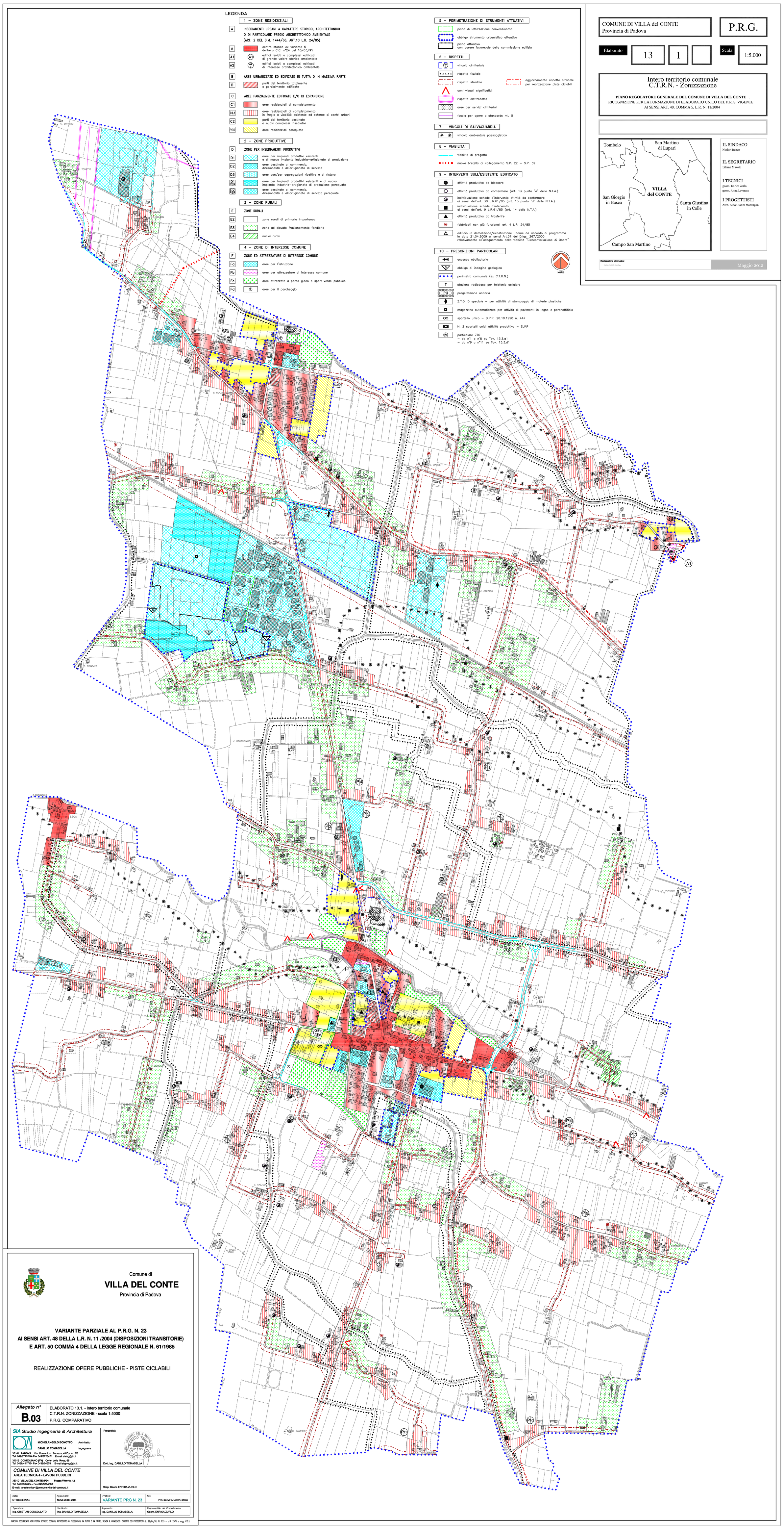


Comune di

VILLA DEL CONTE

Provincia di Padova

VARIANTE PARZIALE AL P.R.G. N. 23
AI SENSI ART. 48 DELLA L.R. N. 11 /2004 (DISPOSIZIONI TRANSITORIE)
E ART. 50 COMMA 4 DELLA LEGGE REGIONALE N. 61/1985

REALIZZAZIONE OPERE PUBBLICHE - PISTE CICLABILI

Allegato n°	
B.03	ELABORATO 13.1. - Intero territorio comunale C.T.R.N. ZONIZZAZIONE - scala 1:5000 P.R.G. COMPARATIVO

SIA Studio Ingegneria & Architettura
MICHELANGELO BONOTTO Architetto
DANILLO TOMASELLA Ingegneria
35141 PADOVA - Via Domenico Tolazzi, 40/2 - int. 5/6
Tel. 0498731823 - Fax 0498731471 - E-mail sia@sia-3.it
35010 VILLA DEL CONTE (PD) - Via Mameli, 12
Tel. 0498726444 - Fax 0498726478 - E-mail sia@sia-3.it
COMUNE DI VILLA DEL CONTE
AREA TECNICA 4 - LAVORI PUBBLICI
35010 VILLA DEL CONTE (PD) Piazza Vittoria, 12
Tel. 0498726454 - Fax 0498726493
E-mail: areatecnica4@comune.villa-del-conte.pd.it

Progettisti:

Dott. Ing. DANILLO TOMASELLA

Resp. Geom. ENRICA ZURLO

Data:	Aggiornato:	Prodotto:	File:
OTTOBRE 2014	NOVEMBRE 2014	VARIANTE PRG N. 23	PRG COMPARATIVO.DWG

Operatore:	Verificato:	Approvato:	Responsabile del Procedimento:
Ing. CRISTIAN CONCOLLATO	Ing. DANILLO TOMASELLA	Ing. DANILLO TOMASELLA	Geom. ENRICA ZURLO

QUESTO DOCUMENTO NON PUÒ ESSERE COPIATO, RIPRODOTTO O PUBBLICATO, IN TUTTO O IN PARTE, SENZA IL CONSENSO SCRITTO DEI PROGETTISTI (L. 22/04/41, N. 633 – artt. 2575 e segg. C.C.)